

CISSET

Centro de Innovación y Soluciones
Empresariales y Tecnológicas

SABE

Programa de Gestión de ofertas de trabajo

Sistema software para la gestión de ofertas de trabajo, especialmente dirigido a centros y agencias de empleo local, organismos autónomos, agencias de colocación y servicios universitarios de empleo

Introducción

- **SABE: Sistema de Apoyo a Bolsas de Empleo**
- **Es una herramienta para la gestión de ofertas de empleo y candidaturas.**
 - Gestiona y empresas y ofertas
 - Gestiona demandantes de empleo y sus CV
 - Realiza procesos de selección para obtener candidatos

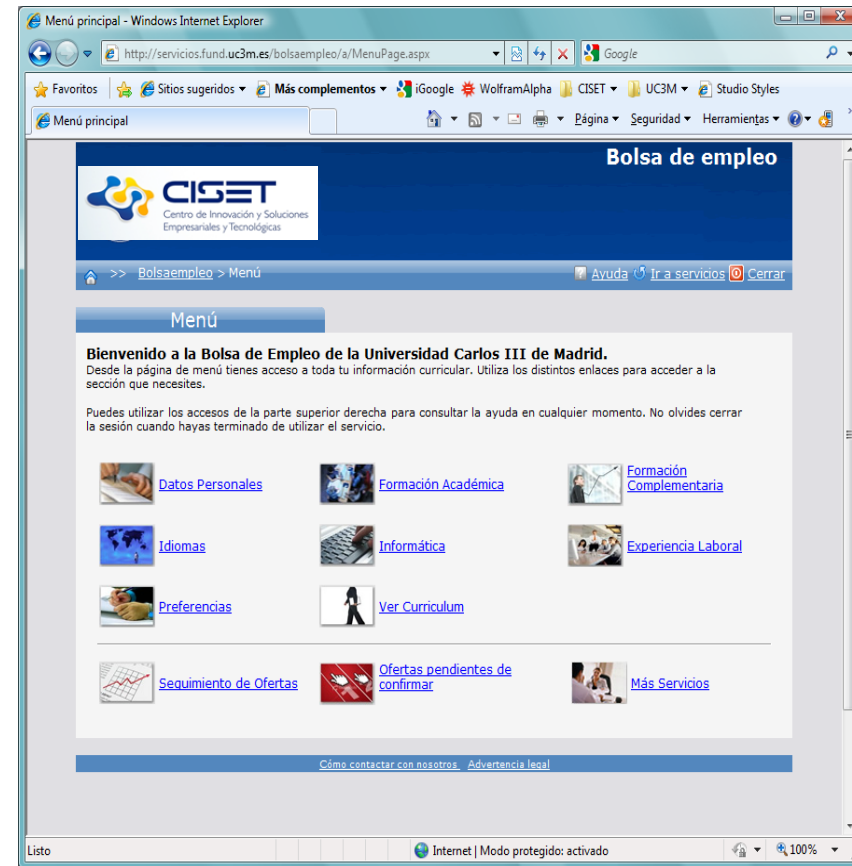

- **Proceso de selección de candidatos**
 - Automático y configurable
 - Generación de dossier para la empresa
 - Seguimiento de ofertas
- **Generación de C.V.**
 - Formato normalizado para todos los usuarios
 - Incluyendo los datos actualizados hasta la fecha
- **Búsqueda avanzada**

- Acceso a través de Internet
- Información y servicios centralizados
- Informes, mailings, avisos mediante email
- Integración con Microsoft Word para generaciones de documentos
- Integración con Microsoft Outlook para mensajería y correo electrónico
- Funcionalidad de Mailing a través de correo electrónico y postal

Funcionalidad Empresas

- Gestión de empresas que realizan ofertas de empleo
- Contactos a nivel de empresa
- Informe de contactos y actividad en la bolsa
- Realización de mailing por carta y correo electrónico

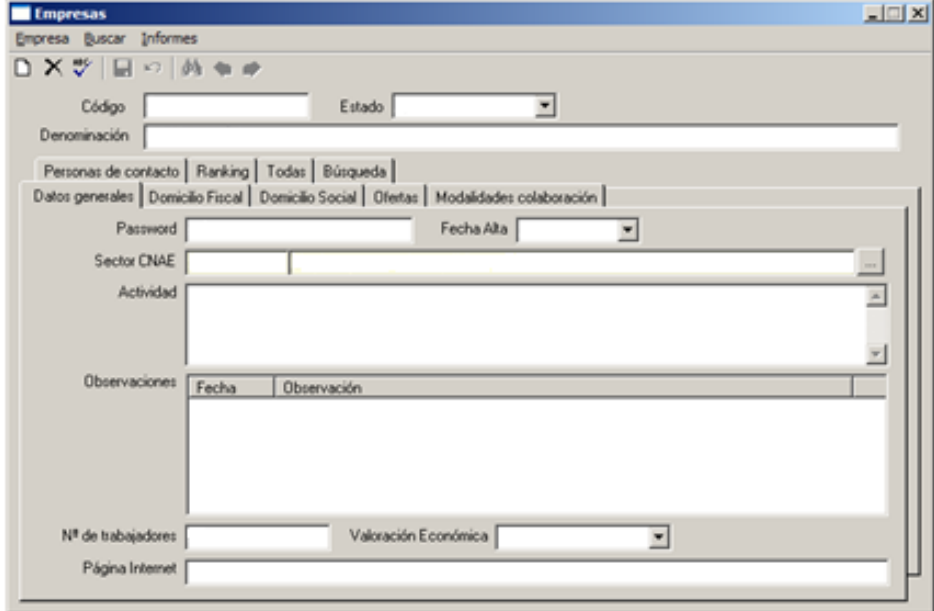

- Menu: Empresa, Buscar, Informes
- Toolbar: Search, Print, Refresh, Back, Forward, Home, Stop
- Fields: Código (text), Estado (dropdown), Denominación (text)
- Tabs: Personas de contacto, Ranking, Todas, Búsqueda
- Sub-tabs: Datos generales, Domicilio Fiscal, Domicilio Social, Ofertas, Modalidades colaboración
- Fields: Password (text), Fecha Alta (dropdown), Sector CNAE (text), Actividad (text)
- Table: Observaciones with columns Fecha and Observación
- Fields: Nº de trabajadores (text), Valoración Económica (dropdown), Página Internet (text)

Funcionalidad Ofertas de empleo

- Gestión de ofertas
- Contacto específico de la oferta
- Gestión de requisitos del puesto: conocimientos y perfil
- Seguimiento de ofertas

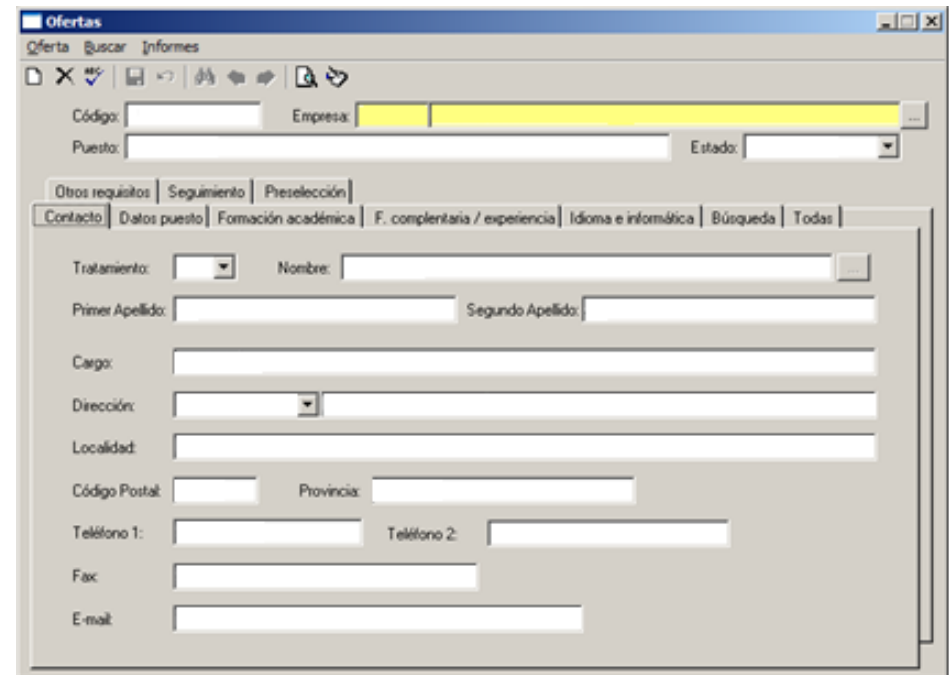

Funcionalidad

Áreas Demandantes de empleo

- Demandantes de empleo
 - Gestión de demandantes y sus conocimientos
 - Gestión de datos personales y contacto
 - Gestión de preferencias
 - Normalización y generación automática de CV
 - Sondeos (búsquedas) avanzada, incluidos conocimientos y preferencias
 - Mailings por carta o correo

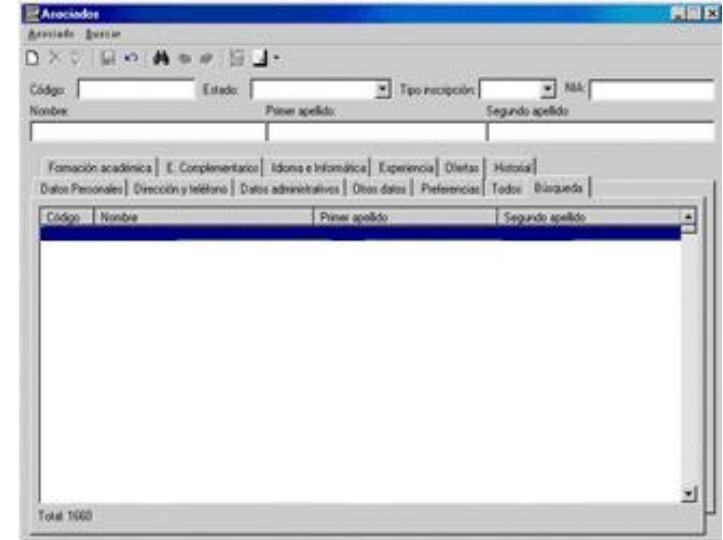

Funcionalidad Proceso de selección

- Consecución de candidatos para una oferta
- Incluye opciones para
 - Puntuación en base a una ponderación configurable
 - Operadores entre requisitos: and / or / and not
 - Requisitos valorables
 - Soporte de preferencias
 - Generación de dossier

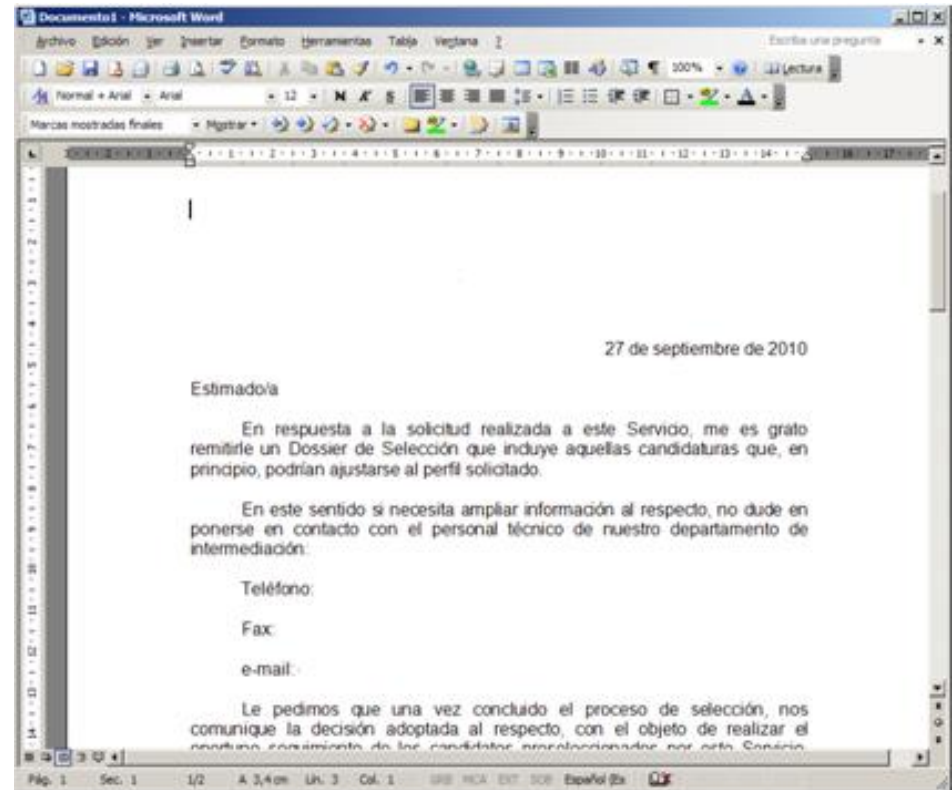

➤ Convenios y anexos

- Convenios: acuerdos y marcos de colaboración con empresas como puede ser regulación de prácticas
- Anexos: para cada usuario que accede a un programa o acuerdo con una empresa
- Generación de documentación y seguimiento del trámite

➤ Formación y cursos

- Gestión de cursos y ediciones, incluidos asistentes de los usuarios del sistema

Funcionalidad Informes de Gestión

- Realización de gráficos de forma dinámica en tiempo real
- Vista de tabla que incluye los datos numéricos
- Exportación de gráficos y datos

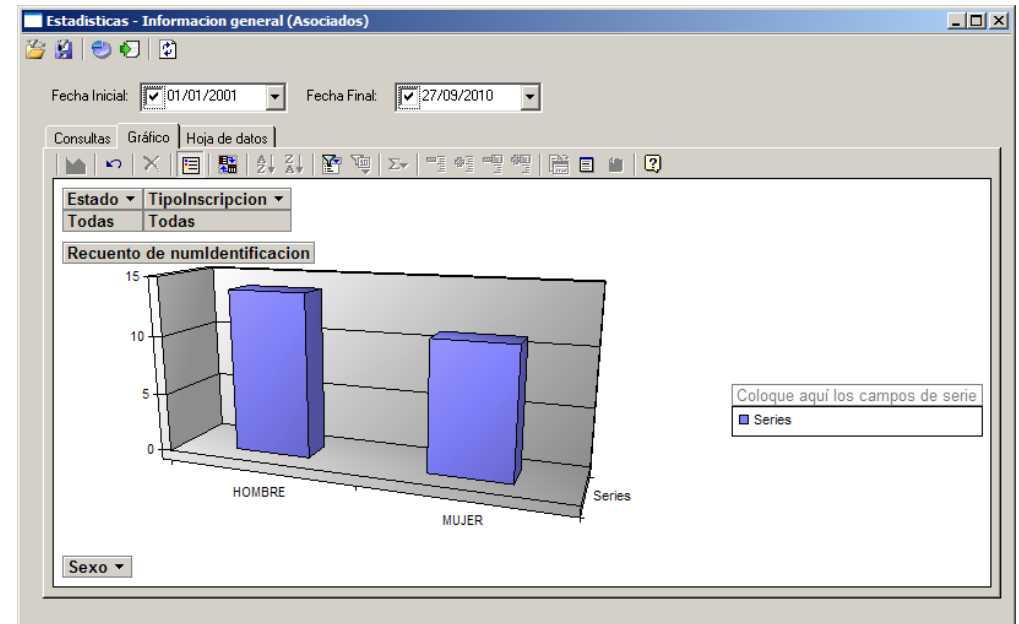

Acceso Web: Demandantes de empleo

CISSET
Centro de Innovación y Soluciones
Empresariales y Tecnológicas

- Herramienta para preinscripción de usuarios: cursos, pruebas, entrevistas...
- Actualización automática del CV por parte del usuario desde internet
- Incluye datos de contacto y preferencias
- Impresión de CV

Acceso Web: Empresas

- Herramienta para preinscripción de empresas
- Herramienta para inserción de nuevas ofertas
 - Copia de ofertas: una oferta nueva a partir de una ya resuelta

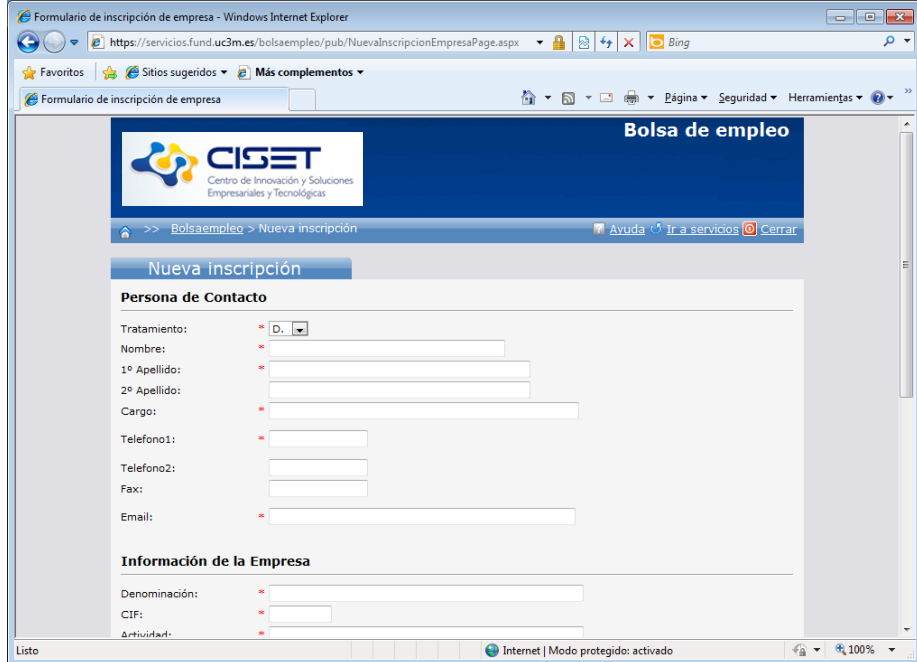

Formulario de inscripción de empresa - Windows Internet Explorer

https://servicios.fund.uc3m.es/bolsaempleo/pub/NuevaInscripcionEmpresaPage.aspx

Favoritos Sitios sugeridos Más complementos

Formulario de inscripción de empresa

Bolsa de empleo

CISSET
Centro de Innovación y Soluciones
Empresariales y Tecnológicas

Bolsaempleo > Nueva inscripción

Avuda Ir a servicios Centar

Nueva inscripción

Persona de Contacto

Tratamiento: D.

Nombre:

1º Apellido:

2º Apellido:

Cargo:

Telefono1:

Telefono2:

Fax:

Email:

Información de la Empresa

Denominación:

CIF:

Actividad:

Internet | Modo protegido: activado

Funcionalidad Registro via Internet

- Revisión de las preinscripciones recibidas por el acceso web de empresas y usuarios, así como ofertas
- Validación, automáticamente se pasan los datos a la ventana correspondiente

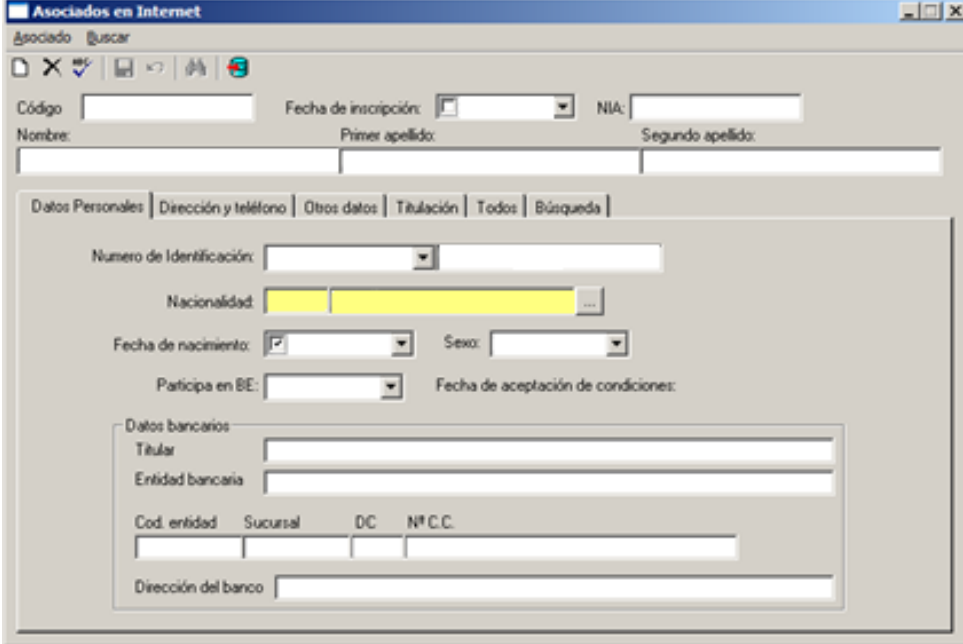

Funcionalidad Gestión de Conocimientos

CIS-ET
Centro de Innovación y Soluciones
Empresariales y Tecnológicas

- Titulaciones, conocimientos y preferencias completamente tabulados
- Relaciones de equivalencia y grupos para titulaciones preuniversitarias y universitarias

Titulaciones Preuniversitarias

Titulación Buscar

Código Tipo

Denominación FPI - Sanidad

Titulaciones Equivalentes Todas | Búsqueda

Código	Titulación Preuniversitaria	Tipo
63009	Bachillerato logre - Humanidades y Ciencias Sociales	Sin equivalencias
5	BUP	Sin equivalencias
32005	BUP - Administración y Dirección Empresas	Sin equivalencias
35005	BUP - Artes Gráficas	Sin equivalencias
10005	BUP - Artes Plásticas y Diseño	Sin equivalencias
36005	BUP - Auxiliar Clínica	Sin equivalencias
128005	BUP - Ciencias Naturales	Sin equivalencias
59005	BUP - Gestión y Administración Pública	Sin equivalencias
63005	BUP - Humanidades y Ciencias Sociales	Sin equivalencias
7005	BUP - Peluquería	Sin equivalencias
101005	BUP - Secretariado	Sin equivalencias
2	C Estudios	Sin equivalencias

Total: 201

Arquitectura

Requisitos técnicos

CISSET
Centro de Innovación y Soluciones
Empresariales y Tecnológicas

- Basada en los siguientes componentes
 - Base de datos centralizada y activa
 - Sistema Cliente de gestión
 - Acceso web para usuario y empresas

Acceso Web

Internet

Sistema Gestión

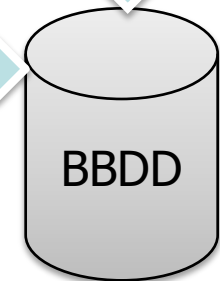

BBDD

Algunas referencias

- Desarrollo local del Ayuntamiento de Leganés
- Concejalía de empleo de Arona (Tenerife)
- Agencia de desarrollo de Guía de Isora (Tenerife)
- Agencia Local de Empleo del Ayuntamiento de Getafe
- Fundación Universidad Carlos III de Madrid
- Fundación General Universidad de León y la Empresa

- Más información acerca de nuestro producto:
 - www.ciset.es/Programa-Gestion-Bolsa-Empleo.aspx
 - www.ciset.es/download/SABE/SABE-Hoja-Especificacion.pdf
 - www.youtube.com/watch?v=GieLiFFViYA&feature=results_main&playnext=1&list=PLC07261862478E88C

Contacte con nosotros

CISSET
Centro de Innovación y Soluciones
Empresariales y Tecnológicas

EXPERIENCIA Y CONOCIMIENTO

CISSET Centro de Innovación y Soluciones Empresariales y Tecnológicas, S.L.

Parque Tecnológico LEGATEC.

C/Margarita Salas 16, 2ª Planta 28919 Leganés Madrid

Telf.: 902 884 843 | Fax: 91 680 98 26

info@ciset.es | www.ciset.es |